



CUESTIONARIO DE RESPUESTAS ALTERNATIVAS

**CUERPO: EJECUTIVO
ESPECIALIDAD ADMINISTRATIVO
SISTEMA
ACCESO LIBRE**

**RESOLUCIÓN DE CONVOCATORIA: 30 de abril de 2007
(D.O.C.M. nº 97, de 10 de mayo)**

16 de diciembre de 2007

1.- Indique cuál de las siguientes afirmaciones responde mejor a las características de las Directivas, en el ámbito del Derecho de la Unión Europea:

- A) Obligan al Estado miembro destinatario en cuanto al resultado que deba conseguirse, dejando, sin embargo, a las autoridades nacionales la elección de la forma y de los medios.
- B) Son directamente aplicables en cada Estado miembro y obligatorias en todos sus elementos.
- C) Son obligatorias en todos sus elementos, y sus destinatarios deben designarse individualmente, lo que las diferencia de los reglamentos.
- D) Son recomendaciones de pautas de conducta, sin imposición de obligaciones para sus destinatarios.

2.- Según el Tratado de la Unión Europea, el Consejo Europeo estará compuesto por:

- A) Los Reyes o Presidentes de los Estados miembros.
- B) Los representantes permanentes de cada Estado miembro.
- C) Los Jefes de Estado o de Gobierno de los Estados miembros, así como el Presidente de la Comisión.
- D) Los correspondientes Ministros de los Estados miembros, en función de la materia objeto de convocatoria.

3.- Según establece el artículo 92 de la Constitución Española de 1978, el Referéndum:

- A) Será convocado por el Rey, mediante propuesta del Presidente del Congreso de los Diputados, previamente autorizada por el Gobierno.
- B) Será convocado por el Rey, mediante propuesta del Presidente del Gobierno, previamente autorizada por el Congreso de los Diputados.
- C) Será convocado por el Presidente del Gobierno, mediante propuesta del Congreso de los Diputados, previamente autorizada por el Rey.
- D) Será convocado por el Presidente del Gobierno, mediante propuesta del Rey, previamente autorizada por las Cortes Generales.

4.- Según la Constitución de 1978, la pena de muerte:

- A) Queda abolida en todo caso, excepto en el supuesto de declaración del Estado de Excepción.
- B) Queda abolida, salvo lo que puedan disponer las leyes penales militares para tiempos de guerra.
- C) Queda abolida en todo caso.
- D) La Constitución de 1978 no contiene ninguna mención expresa sobre la pena de muerte.

5.- Cuando la gestión de un convenio de colaboración entre Administraciones Públicas haga necesario crear una organización común, ésta podrá adoptar la forma de:

- A) Planes y programas conjuntos.
- B) Consorcio o sociedad mercantil.
- C) Protocolo general.
- D) Organismo autónomo de colaboración.

6.- De acuerdo con el Decreto 30/1999, por el que se aprueba la Carta de los Derechos del Ciudadano en Castilla La Mancha, los ciudadanos tienen derecho obtener copia de las convocatorias publicadas en:

- A) Los Boletines Oficiales, si se está en plazo de presentación de solicitudes.
- B) El Diario Oficial de Castilla La Mancha, que estén en plazo de presentación de solicitudes.
- C) El Boletín Oficial del Estado y en el Diario Oficial de Castilla La Mancha, siempre que estén en plazo de presentación de solicitudes.
- D) El Diario Oficial de Castilla La Mancha, al menos, de los últimos doce meses.

7.- ¿Pueden las Administraciones Públicas establecer la obligatoriedad de comunicarse con ellas utilizando sólo medios electrónicos?

- A) No, en ningún caso.
- B) Sí, en todo caso.
- C) Sí, reglamentariamente, cuando los interesados se correspondan con personas jurídicas.
- D) Sólo en el caso de sus propias relaciones con otras Administraciones Públicas.

8.- Según la Ley 11/2007, de acceso electrónico de los ciudadanos a los servicios públicos, los ciudadanos podrán utilizar medios electrónicos en sus comunicaciones con las Administraciones Públicas:

- A) Sólo cuando el interesado haya señalado dicho medio como preferente.
- B) Cuando esté previsto expresamente por las normas reguladoras de cada procedimiento.
- C) Cuando el interesado lo solicite y sea previamente autorizado por la Administración para utilizar dichos medios.
- D) Siempre que lo deseen, salvo que mediante una norma con rango de ley se establezca o infiera la utilización de un medio no electrónico.

9.- De acuerdo con la Ley 19/2002, de 24 de octubre, de Archivos Públicos de Castilla La Mancha, la ampliación de los plazos máximos para transferir documentación entre archivos:

- A) Está prohibida en todos los casos.
- B) Deberá ser aprobada por Decreto del Consejo de Gobierno.
- C) Deberá ser aprobada por la correspondiente Comisión de Acceso a los Documentos.
- D) Deberá ser aprobada por el órgano responsable de la custodia del documento.

10.- ¿Qué órgano del Sistema de Archivos de Castilla La Mancha debe dictaminar sobre la eliminación de documentos?

- A) El Consejo de Archivos.
- B) El Consejo de Gobierno.
- C) La Comisión Calificadora de Documentos.
- D) La Comisión de Acceso a los Documentos.

11.- Según la Ley 30/1992, de Régimen Jurídico de las Administraciones Públicas y del Procedimiento Administrativo Común (en adelante,LRJ-PAC), ¿cuál de las siguientes competencias puede, en cualquier caso, ser objeto de delegación?

- A) La adopción de disposiciones de carácter general.
- B) Las competencias que se ejerzan por delegación.
- C) La resolución de recursos en los órganos que hayan dictado los actos objeto de recurso.
- D) El ejercicio de la potestad sancionadora.

12.- En materia de ampliación de plazos, señale la afirmación correcta:

- A) La ampliación acordada no podrá exceder de la mitad del plazo inicialmente establecido.
- B) El acuerdo de ampliación de plazos es un acto de trámite, y por tanto, no existe obligación de notificación al interesado.
- C) Excepcionalmente, puede acordarse la ampliación de un plazo ya vencido.
- D) El acuerdo de denegación de ampliación de plazos es susceptible de recurso de alzada, porque puede producir indefensión.

13.- En relación con la tramitación de urgencia, prevista en la Ley 30/1992, LRJ-PAC, indique la afirmación correcta:

- A) Se reducen a la mitad todos los plazos establecidos en el procedimiento ordinario.
- B) Se mantienen los plazos ordinarios de presentación de solicitudes y recursos.
- C) La aplicación de la tramitación de urgencia se acordará siempre de oficio.
- D) El acuerdo de aplicación de la tramitación de urgencia no es susceptible de recurso, excepto el de reposición, que podrá interponerse en el plazo de 15 días.

14.- Según la Ley 30/1992, LRJ-PAC, los actos nulos o anulables que contengan los elementos constitutivos de otro distinto producirán los efectos de éste, lo cual responde al supuesto de:

- A) Transmisibilidad de actos anulables.
- B) Conservación de actos y trámites.
- C) Conversión de actos viciados.
- D) Convalidación de actos anulables.

15.- La falta de resolución expresa dentro de plazo en un procedimiento sancionador producirá uno de los siguientes efectos:

- A) Silencio administrativo positivo.

- B) Silencio administrativo negativo.
- C) Caducidad del procedimiento.
- D) Prescripción de la infracción.

16.- La Consejería de Agricultura ha formalizado un contrato para el servicio de vigilancia de uno de sus edificios, por un valor de 12.020 euros. Indique de qué tipo de contrato se trata:

- A) Es un contrato privado.
- B) Es un contrato administrativo de gestión de servicios públicos.
- C) Es un contrato menor de suministros.
- D) Es un contrato menor de servicios.

17.- Para poder contratar con la Administración, la capacidad de obrar de una empresa se acreditará:

- A) Mediante la escritura o documento de constitución.
- B) Mediante la presentación de un extracto de sus cuentas anuales
- C) Mediante un informe de instituciones financieras
- D) Mediante una relación de las obras ejecutadas por dicha empresa en los últimos cinco años.

18.- En un procedimiento de contratación administrativa para la realización de unas obras, se han presentado tres ofertas por valor de 35.000 euros, 36.500 euros y 37.100 euros, respectivamente, habiéndose adjudicado el contrato a la primera de ellas, atendiendo exclusivamente al precio ofertado. Indique cuál ha sido el procedimiento de adjudicación utilizado:

- A) Concurso.
- B) Subasta.
- C) Procedimiento negociado.
- D) Procedimiento negociado sin publicidad.

19.- Indique a qué forma de actuación administrativa responde mejor la siguiente definición: "Actuación de la Administración encaminada a proteger o promover aquellas actividades, establecimientos o riquezas debidas a los particulares y que satisfacen necesidades públicas o que se estiman de utilidad general, sin usar de la coacción ni crear servicios públicos"

- A) Fomento.
- B) Policía.
- C) Servicio Público.
- D) Potestad expropiatoria.

20.- En relación con los procedimientos de responsabilidad patrimonial de las Administraciones Públicas, señale la afirmación correcta:

- A) Se iniciarán siempre de oficio.
- B) Están regulados por el Real Decreto 1398/1993, de 4 de agosto.
- C) La cuantía de la indemnización, en su caso, se calculará con referencia al día en que la lesión efectivamente se produjo.
- D) En caso de tramitarse mediante el procedimiento abreviado, el reconocimiento de derecho a la indemnización deberá efectuarse en el plazo de 15 días.

21.- Los funcionarios de la Administración de la Junta de Comunidades que, en su caso, obtengan un puesto de trabajo en las Cortes Regionales, en virtud de libre designación o concurso, quedarán en situación de:

- A) Excedencia voluntaria en las Cortes Regionales.
- B) Excedencia voluntaria en la Administración de la Junta de Comunidades.
- C) Servicio activo tanto en la Administración de la Junta de Comunidades como en las Cortes Regionales
- D) Expectativa de destino en la Administración de la Junta de Comunidades.

22.- De acuerdo con el Estatuto Básico del Empleado Público, indique a qué modalidad de Carrera Profesional de un funcionario corresponde la siguiente definición: "progresión de grado sin necesidad de cambiar de puesto de trabajo":

- A) Carrera vertical.
- B) Carrera horizontal.

- C) Promoción interna vertical.
- D) Promoción interna horizontal.

23.- De acuerdo con el Estatuto Básico del Empleado Público, además de los días de libre disposición establecidos por cada Administración Pública, ¿cuántos días adicionales le corresponden a un funcionario que lleva 25 años prestando servicios en la Administración?

- A) 2 días adicionales.
- B) 3 días adicionales.
- C) 4 días adicionales.
- D) 5 días adicionales.

24.- Según el V Convenio Colectivo para el Personal Laboral al servicio de la Administración de la Junta de Comunidades de Castilla La Mancha, ¿cuántos turnos de participación se establecen en cada concurso de traslados?

- A) 1.
- B) 2.
- C) 3.
- D) 4.

25.- El establecimiento del tipo de cotización al Régimen General de la Seguridad Social se efectuará:

- A) Reglamentariamente.
- B) En las correspondientes leyes de presupuestos generales de cada Comunidad Autónoma.
- C) En las correspondientes leyes de presupuestos generales del Estado.
- D) Aplicando el Índice de Precios al Consumo de cada año a los tipos de cotización predeterminados en el Texto Refundido de la Ley General de la Seguridad Social.

26.- La Consejería de Sanidad adquiere un compromiso de gasto plurianual derivado de un contrato administrativo de obras, aplicando dicho gasto a cuatro ejercicios presupuestarios. Según la Ley de Hacienda de Castilla La Mancha, ¿cuáles son los porcentajes máximos de gasto imputables a cada uno de los cuatro ejercicios presupuestarios siguientes?

- A) La Ley de Hacienda no permite compromisos de gasto plurianual derivados de contratos administrativos de obras.
- B) 50% en los dos primeros ejercicios, 60% en el tercero y 70% en el cuarto.
- C) 70% en el primer ejercicio, 60% en el segundo y 50% en los ejercicios tercero y cuarto.
- D) 60% en el primer ejercicio, 70% en el segundo y 50% en los ejercicios tercero y cuarto.

27.- Los expedientes de transferencia de crédito que afecten a créditos del Capítulo I "Gastos de Personal", comprendidos en programas correspondientes a distintos grupos de función, deberán ser autorizados por:

- A) El Consejo de Gobierno.
- B) La Consejera de Administraciones Públicas.
- C) La Consejera de Economía y Hacienda.
- D) El Director General de Economía y Presupuestos.

28.- Según la Ley 12/2007, de 8 de noviembre, por la que se adecúa la Ley Electoral de Castilla La Mancha, el número de diputados que corresponde a la provincia de Toledo es de:

- A) 13.
- B) 10.
- C) 11.
- D) 12.

29.- ¿Cuál de los siguientes Directores Generales queda asimilado a Viceconsejero?

- A) El Director General de la Función Pública.
- B) El Director General de Personal Docente.
- C) El Director General de Administración Local.
- D) El Director General de Energía.

30.- En la Administración Regional de Castilla La Mancha, las competencias en materia de coordinación de los trabajos de la Comisión Mixta de Transferencias corresponden a:

- A) La Consejería de Economía y Hacienda.
- B) La Vicepresidencia Primera.
- C) La Vicepresidencia Segunda.
- D) La persona titular de la correspondiente Consejería, en función de la materia que sea objeto de Transferencias.

NOTAS PARA LAS PREGUNTAS DE INFORMÁTICA:

- En todas las preguntas de informática y sus respuestas, salvo que se indique expresamente lo contrario, se entenderá que se conserva la instalación estándar de los programas y/o sistemas operativos (es decir, no se han personalizado barras de herramientas, combinaciones de teclas, etc.)
 - Las versiones de los programas y sistemas operativos a que se refieren las preguntas son las indicadas en el programa de las pruebas selectivas.
 - Un signo + entre nombres de teclas indica que se pulsa la segunda (o la tercera) sin soltar la primera (o primeras). Un símbolo → entre nombres de comandos, opciones, menús, etc., indica que se elige uno a continuación de otro.
 - Cuando se haga referencia a "clic" del ratón se entenderá que se hace con el botón principal del mismo, salvo que expresamente se indique que se hace con el secundario.
-

31.-La extensión de un nombre de archivo:

- A) Aparece a continuación del punto en el nombre de un archivo e indica el tipo de información que se almacena en el mismo
- B) Sólo se utiliza en caso de nombre de archivos muy largos, cuando se supera el máximo de caracteres permitidos en él
- C) La extensión debe ser siempre con caracteres en mayúsculas
- D) La extensión de un nombre de archivo admite los caracteres "/" y "**"

32.-En Windows ¿Cómo se denomina el conjunto de elementos visuales que ofrecen una imagen unificada del escritorio de un equipo?

- A) Tema
- B) Pantalla
- C) Fuentes
- D) Fondo

33.-Trabajando en Windows y arrastrando con el botón izquierdo del ratón, ¿es posible mover un archivo entre dos carpetas de la misma unidad de disco, teniendo abiertas simultáneamente la ventana de la carpeta de origen y la de destino?

- A) No, pues en Windows no es posible tener abiertas dos ventanas que muestran el contenido de carpetas de la misma unidad de disco
- B) No, pues lo que haríamos sería copiar el archivo
- C) Sí, es posible
- D) Sí es posible, siempre que a la vez que se arrastra se mantenga pulsada la tecla "Control"

34.-En Windows, el Administrador de tareas es:

- A) El usuario que administra un equipo, realizando cambios en el sistema.
- B) Persona encargada del diseño y administración de una red.
- C) Utilidad que proporciona información acerca de los programas y procesos que se ejecutan en el equipo.

D) Herramienta que permite el acceso mediante control remoto a otro equipo.

35.-En relación con los encabezados y pies de página en un documento de Word, indique la respuesta correcta:

- A) En un encabezado o pie de página no se pueden insertar imágenes ni elementos de WordArt
- B) Tanto en la vista "Normal" como en la vista "Diseño de impresión" se visualiza el encabezado y pie de página establecido
- C) En el encabezado o pie de página se pueden insertar elementos de autotexto
- D) En la vista "Esquema" se visualiza el encabezado y pie de página establecido, pero aparece en color gris para diferenciarlo del texto del documento

36.-Observe detenidamente la siguiente imagen de la Vista preliminar de un archivo de Word y señale la respuesta correcta:

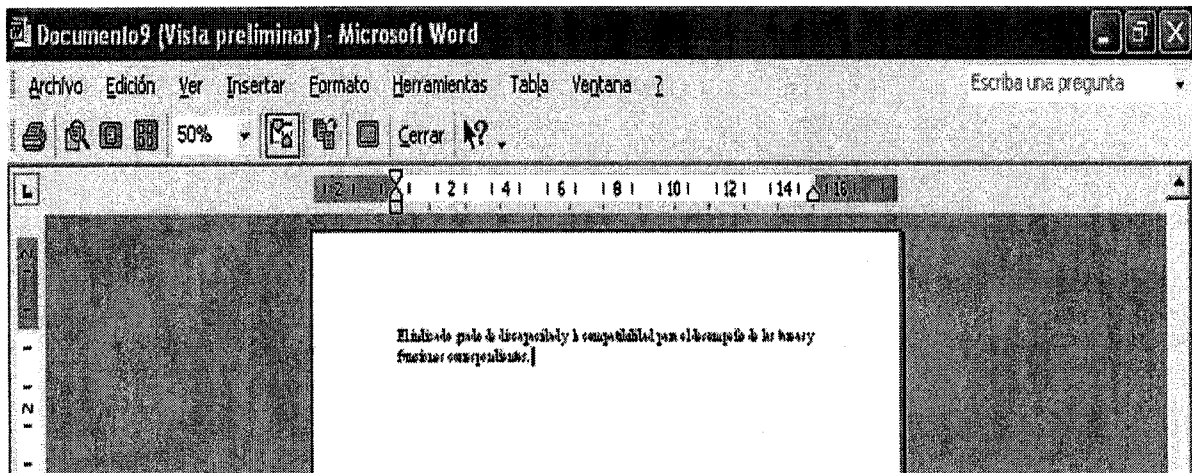

- A) En la Vista Preliminar se puede modificar el texto y el formato del párrafo
- B) En la Vista Preliminar se puede modificar el texto, pero no el formato del párrafo
- C) En la Vista Preliminar ni se puede modificar el texto, ni se puede modificar el formato del párrafo
- D) En la Vista Preliminar no se puede modificar el texto, pero sí el formato del párrafo

37.-Observe la imagen siguiente de un documento de Word, ¿Qué indica la sugerencia que se visualiza en ella?

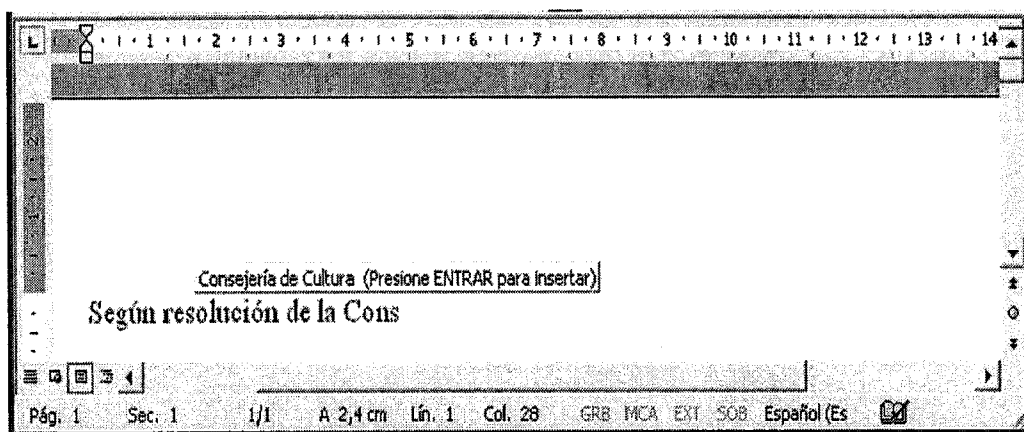

- A) Se han escrito los primeros caracteres del nombre de un elemento de Autotexto
- B) Se ha activado la función de "Autocorrección" para la palabra que se acaba de escribir
- C) Al pulsar "ENTRAR" se insertará un marcador, con el contenido que se visualiza en la sugerencia
- D) Muestra el contenido de un comentario creado sobre ese texto, que se insertará al pulsar "ENTRAR"

38.-Al abrir como copia un archivo de Word:

- A) Se crea una copia del archivo en la carpeta "Mis Documentos"
- B) Se crea una copia del archivo en la carpeta que contiene el archivo original
- C) Se crea una copia en la posición señalada para los documentos en la pestaña "Ubicación de archivos" del cuadro de diálogo "Opciones" del menú "Herramientas"
- D) Word dejará elegir cualquier carpeta en la que se quiera crear la copia

39.-Observe atentamente la siguiente imagen de un documento de Word. Si se ejecutan las siguientes funciones ¿cuál de ellas se aplicará únicamente sobre la palabra en la que se encuentra el cursor?

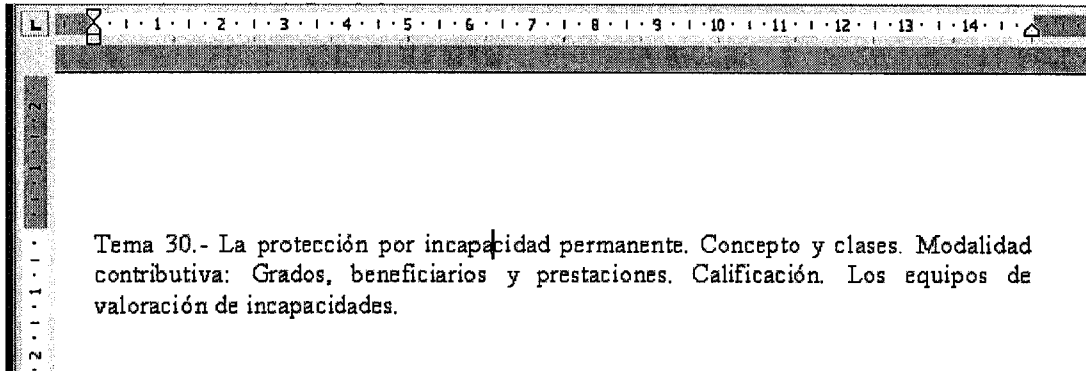

- A) Borde de texto
- B) Espacio entre caracteres
- C) Sangría
- D) Letra capital

40.-En la siguiente imagen de Word, se muestra el documento principal para combinar correspondencia. En base a lo que en ella se visualiza, señale la respuesta correcta.

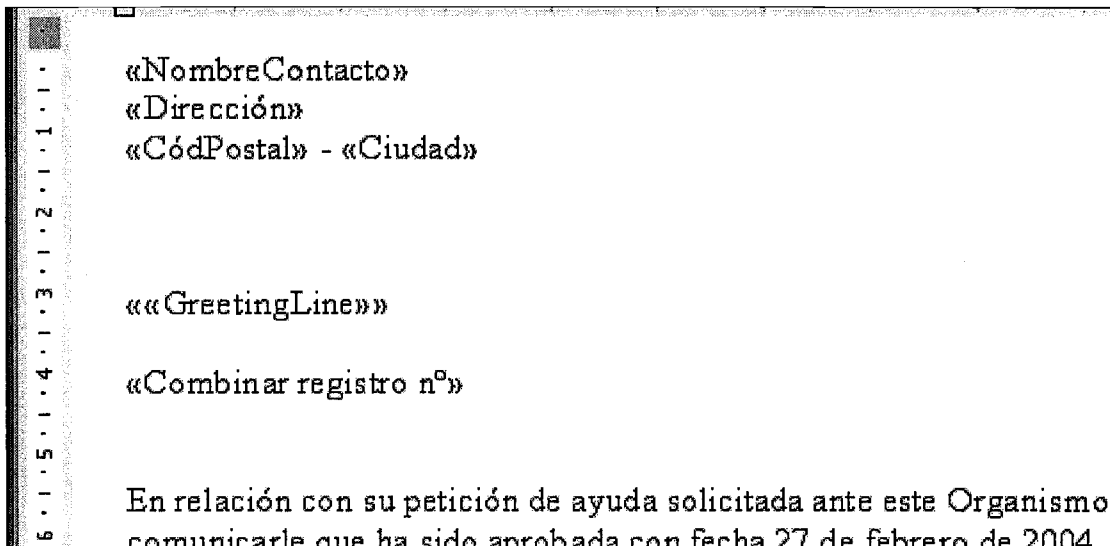

- A) En el documento principal se ha insertado el "bloque de direcciones"
- B) El campo <<GreetingLine>> corresponde a la opción de franqueo electrónico
- C) El campo <<Combinar registro nº>> corresponde a un campo de Word
- D) El último campo de combinación corresponde al bloque de direcciones

41.-Si en un documento de Word, en el que se ha insertado una imagen, se quiere escribir a su alrededor, se deberá:

- A) Incluir en un cuadro de texto, en todo caso
- B) Establecer un ajuste de texto en cuadrado
- C) Cambiar la alineación horizontal de la imagen
- D) Establecer un espacio en blanco alrededor de la imagen, recortándola

42.-Trabajando en Word, se aplican al texto con mucha frecuencia los mismos formatos. Para ahorrar trabajo, se podrían crear:

- A) Formatos
- B) Estilos
- C) Temas de formato
- D) Tablas de estilo

43.-A la vista de la siguiente imagen que muestra la barra de estado de Excel, señale la respuesta correcta.



- A) En la hoja hay seleccionada una sola celda, cuyo contenido es el valor 150
- B) La barra de estado muestra el resultado de la suma de las celdas que están seleccionadas en la hoja
- C) En la hoja está seleccionada una sola celda, que contiene una fórmula con la función Suma, y la barra de estado nos muestra el resultado
- D) La barra de estado que muestra la imagen no se corresponde con la barra de estado de Excel. Está trucada

44.-En Excel, para poder ver los nombres de las hojas del libro activo y acceder a una de ellas, ¿dónde se deberá hacer "clic" con el botón secundario del ratón?

- A) Sobre una de las etiquetas de hoja de ese libro
- B) Sobre la barra de desplazamiento horizontal
- C) Sobre los botones de desplazamiento de las etiquetas de hoja
- D) Sobre la barra de estado

45.- En Excel, ¿es posible crear un estilo que agrupe características de formato aplicables a una celda?

- A) Sí, a través del menú "Formato" → "Estilo"
- B) Sí, a través del menú "Formato" → "Autoformato"
- C) Sí, a través del menú "Herramientas" → "Personalizar"
- D) No, en Excel no es posible definir estilos

46.- ¿Es posible, en Excel, configurar cómo ha de desplazarse el indicador de celda, al pulsar la tecla "Intro"?

- A) No, pues la tecla "Intro" siempre desplaza el indicador de celda hacia abajo
- B) Sí, a través del cuadro de diálogo "Opciones" del menú "Herramientas"
- C) No, pues el indicador de celda sólo se puede desplazar con las teclas de dirección del cursor
- D) Sí, pero sólo se puede configurar el desplazamiento hacia abajo o hacia la derecha

47.-En la siguiente imagen de una hoja de Excel, ¿qué alineación horizontal se ha aplicado al rango de celdas B2:B7?

	A	B	C	D
1	PROVINCIAS	CANTIDAD		
2	ALBACETE	12.157,00		
3	CIUDAD REAL	845,00		
4	CUENCA	3.254,00		
5	GUADALAJARA	2.756,00		
6	TOLEDO	125.000,00		
7	SUMA	144.012,00		

- A) Centrada
- B) Derecha (sangría)
- C) Centrar en la selección
- D) Derecha

48.-En la siguiente imagen de una hoja de Excel, ¿qué fórmula aparecerá como contenido de la celda F3, al arrastrar desde de la celda F2 a la celda F3?

	A	B	C	D	E	F
1	Nombre de producto	Proveedor	Categoría	Precio por unidad	Unidades en existencia	
2	Té Dharamsala	Exotic Liquids	Bebidas	18,00 €	390	
3	Cerveza tibetana Barley	Exotic Liquids	Bebidas	19,00 €	17	
4	Sirope de regaliz	Exotic Liquids	Condimentos	10,00 €	13	
5						

- A) =SI(E\$2<10;\$D3*(10-\$E\$2);0)
- B) =SI(E\$3<10;\$D2*(10-\$E\$2);0)
- C) =SI(E\$3<10;\$D3*(10-\$E\$2);0)
- D) =SI(E\$3<10;\$D3*(10-\$E\$3);0)

49.-¿A que hace referencia los términos “Previsiones” y “Actual”, que muestra el siguiente gráfico de Excel?

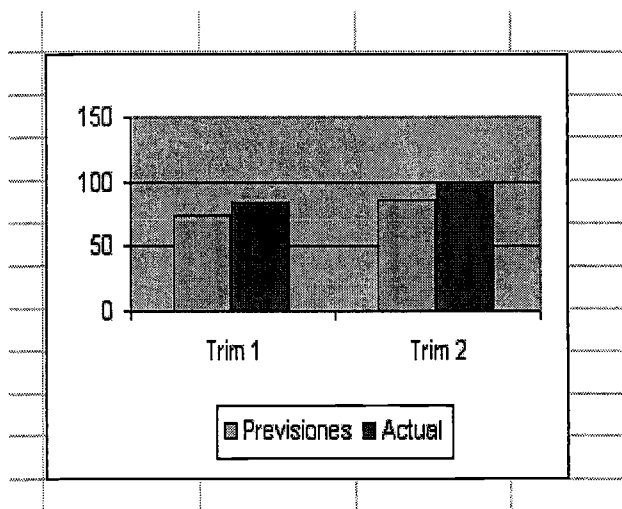

- A) Marcadores de datos del gráfico
- B) Nombres de Categorías del gráfico
- C) Nombres de series de datos del gráfico
- D) Títulos del gráfico

50.-Observe la siguiente imagen de Excel.

	A	B	C	D	E
1	Cliente	Código Empleado	Fecha Pedido	Coste Envío	
2	WILMK		04/07/1996	32,38 €	
3	TOMSP		05/07/1996	11,61 €	
4	HANAR		08/07/1996	65,83 €	
5	VICTE		08/07/1996	41,34 €	
6	SUPRD		09/07/1996	51,30 €	
7	HANAR		10/07/1996	58,17 €	
8	CHOPS		11/07/1996	22,98 €	
9	WELLI		15/07/1996	13,97 €	
10	HILAA		16/07/1996	81,91 €	
11					
12				379,49 €	
13					

Si a continuación se aplica un Autofiltro, por el campo “Código Empleado”, ¿Qué resultado dará la fórmula que muestra la imagen?

- A) El mismo que se ve en la imagen, pues al aplicar el Autofiltro, no cambia el rango con el que opera la fórmula
- B) La suma de las cantidades de las filas que se visualicen, una vez aplicado el Autofiltro
- C) Se mostrará un error, por el tipo de referencia que se está utilizando en la fórmula
- D) Dará como resultado un error, pues al aplicar el Autofiltro, la fórmula no se puede recalcular

51.-Observe la siguiente imagen del diseño de una consulta de Access y señale la respuesta correcta, respecto de la información que mostrará la hoja de datos resultante.

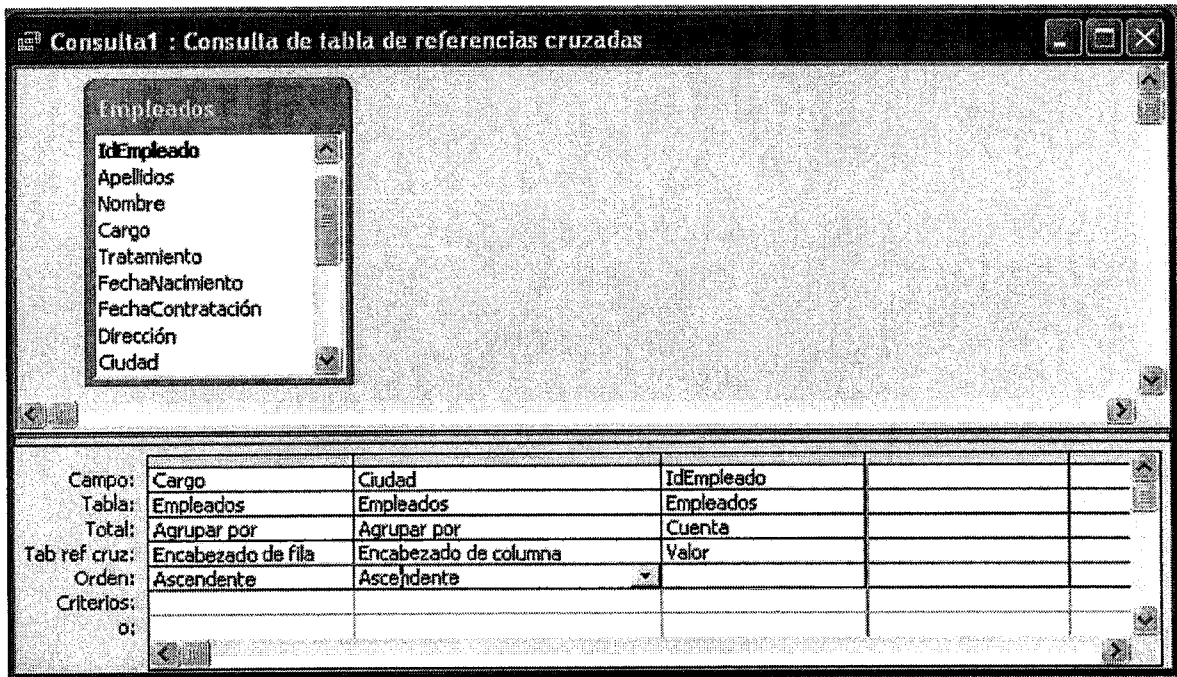

- A) El número de ciudades por tipos de cargo de empleados
- B) La suma total de empleados por cada ciudad
- C) El número de empleados de cada ciudad según el tipo de cargo
- D) La suma total de empleados por cada tipo de cargo

52.-En el pie de página de la vista diseño de un informe de Access existe un control con la siguiente expresión: =[Página] & " de " & [Páginas] & " Páginas"

Si el informe consta de tres páginas ¿cuál de las siguientes repuestas contendrá el resultado de dicha expresión en la vista preliminar del informe, en la tercera página?

- A) Página 3 de 3
- B) 3/3 Páginas
- C) 3 de 3 Páginas
- D) Página 3 de 3 Páginas

53.-En relación con la clave principal de una tabla de Access, señale la respuesta correcta:

- A) En todo caso, la clave principal está formada por un solo campo de esa tabla
- B) Un campo Autonumérico puede identificar a la clave principal de una tabla de Access
- C) En una tabla puede haber más de una clave principal a la vez
- D) La clave principal impedirá valores duplicados en los campos que la forman, pero sí que admitirá valores nulos en ellos

54.-En Access, ¿cuál sería el camino a seguir para poder compactar y reparar una base de datos?

- A) Menú "Herramientas" → "Complementos" → "Compactar y reparar base de datos..."
- B) Menú "Herramientas" → "Utilidades de la base de datos" → "Compactar y reparar base de datos..."
- C) Menú "Herramientas" → "Seguridad" → "Compactar y reparar base de datos..."
- D) Menú "Herramientas" → "Opciones" → "Compactar y reparar base de datos..."

55.-Observe la siguiente imagen del diseño de una consulta de Access.

Campo:	País	NombreCompañía		
Tabla:	Cientes	Cientes		
Orden:				
Mostrar:	<input checked="" type="checkbox"/>	<input checked="" type="checkbox"/>	<input type="checkbox"/>	<input type="checkbox"/>
Criterios:	"ESPAÑA" Y "ALEMANIA"			
o:				

¿Cuál de las siguientes imágenes se corresponde con la hoja de datos resultante de dicha consulta?

A)

	País	Nombre de compañía
▶	Alemania	Alfreds Futterkiste
	Alemania	Blauer See Delikatessen
	España	Bólido Comidas preparadas
	Alemania	Drachenblut Delikatessen
	Alemania	Die Wandernde Kuh
*		

B)

	País	Nombre de compañía
▶	España	Bólido Comidas preparadas
*		

C)

	País	Nombre de compañía
▶	Alemania	Alfreds Futterkiste
	Alemania	Blauer See Delikatessen
	Alemania	Drachenblut Delikatessen
	Alemania	Die Wandernde Kuh
*		

D)

	País	Nombre de compañía
▶		

Registro: |◀|◀| 1 |▶|▶|▶*| de 1

56.-Observe la siguiente imagen de un formulario de Access y señale la respuesta correcta:

- A) El control asociado a la etiqueta "Vendedor" se corresponde con un cuadro de lista
- B) Dentro del formulario hay un subformulario
- C) El botón "Imprimir factura" es un control tipo botón de acción
- D) El cuadro de texto asociado a la etiqueta "Forma de envío" se corresponde con un grupo de verificación

57.-¿Cuál de los siguientes conceptos sirven para identificar cada uno de los ordenadores conectados a Internet?

- A) Dirección IP y Nombre de Dominio
- B) Protocolo y Dirección IP
- C) Nombre de Dominio y Protocolo
- D) Número de Dominio y Dirección TCP/IP

58.-En Internet Explorer, ¿Qué información aparecerá si hacemos "clic" en la flecha que existe en la parte derecha del botón "Atrás", de la barra de botones estándar, cuando está activo y que se muestra en la siguiente imagen?



- A) Sólo la página de inicio preseleccionada
- B) Sólo una lista de las páginas a las que se ha accedido previamente
- C) En todo caso, aparecerá el botón "Historial"
- D) En todo caso, aparecerá el botón "Favoritos"

59.-¿Qué comando del menú "Mensaje" de la ventana de Outlook Express se deberá ejecutar para enviar un mensaje recibido, adjunto a un mensaje nuevo que se va a crear?

- A) Reenviar como mensaje adjunto
- B) Reenviar como archivo adjunto
- C) Reenviar como dato adjunto
- D) No se pueden enviar mensajes recibidos dentro de otros mensajes

60.-En Outlook Express, hemos enviado un mensaje que teníamos almacenado en la carpeta Borrador. ¿Dónde quedará ese mensaje después de ser enviado?

- A) En la carpeta Borrador, donde estaba guardado
- B) En la carpeta Elementos Enviados y en la carpeta Borrador
- C) Sólo en la carpeta Elementos Enviados
- D) En la carpeta Borrador y en la Bandeja de Salida

PREGUNTAS DE RESERVA:

61.-En Castilla La Mancha, el plazo máximo para dictar y notificar la resolución de procedimientos de concesión de subvenciones públicas en régimen de concurrencia competitiva será de:

- A) 6 meses, salvo que una norma con rango legal establezca uno mayor, o así venga previsto en la normativa comunitaria europea.
- B) 9 meses, salvo que una norma con rango legal establezca uno mayor, o así venga previsto en la normativa comunitaria europea.
- C) 11 meses, salvo que una norma con rango legal establezca uno mayor, o así venga previsto en la normativa comunitaria europea.
- D) 12 meses, salvo que una norma con rango legal establezca uno mayor, o así venga previsto en la normativa comunitaria europea.

62.-Según la Ley de Hacienda de Castilla La Mancha, los derechos liquidados y las obligaciones reconocidas se aplicarán a los presupuestos por su importe íntegro, quedando prohibido atender obligaciones mediante minoración de los derechos a liquidar o ya ingresados, salvo autorización legal expresa. Esta afirmación responde al principio de:

- A) Especialidad cualitativa de los créditos
- B) Especialidad cuantitativa de los créditos
- C) Presupuesto bruto.
- D) No disponibilidad de los créditos.

63.-En relación con los tipos de datos disponibles en Access, señale cuál de las siguientes respuestas es la correcta:

- A) El tipo "texto" se utiliza para números que no requieren cálculo matemático
- B) El tipo "objeto OLE" se utiliza para texto de gran longitud y números, como notas o descripciones
- C) En el tipo "Sí/No" los valores nulos están permitidos
- D) El tipo "Memo" permite introducir una hoja de cálculo de Excel

64.-El gráfico de Excel que vemos en la siguiente imagen es:

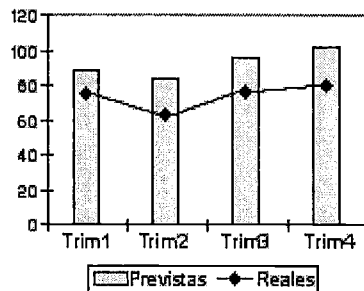

- A) Un gráfico tipo XY (Dispersión)
- B) Un gráfico de Superficie
- C) Un gráfico Combinado
- D) Un gráfico de Cotizaciones

65.-Trabajando en Word, al abrir un documento que contiene gráficos, se muestra un cuadro vacío en el lugar de dichos gráficos. Ello se debe a:

- A) Los gráficos se han eliminado
- B) Se ha activado la opción "Marcadores de imagen", a través del menú "Herramientas" → "Opciones"
- C) Se ha activado la opción el efecto "Oculto", a través del menú "Formato" → "Fuente"
- D) Se ha activado la opción "Delimitadores de objeto" a través del cuadro "Opciones" del menú "Herramientas"

TRIBUNAL CALIFICADOR PARA LAS PRUEBAS SELECTIVAS CONVOCADAS POR RESOLUCIÓN DE LA CONSEJERÍA DE ADMINISTRACIONES PÚBLICAS DE 30 DE ABRIL DE 2007 (DOCM nº 97, DE 10 DE MAYO).

CUERPO/CATEGORÍA:	EJECUTIVO
ESPECIALIDAD:	ADMINISTRATIVO
SISTEMA:	ACCESO LIBRE

**PLANTILLA CORRECTORA DEFINITIVA DEL PRIMER EJERCICIO
DE RESPUESTAS ALTERNATIVAS**

Una vez estudiadas las reclamaciones y alegaciones realizadas al cuestionario de la prueba y a la plantilla provisional ya publicada por este Tribunal, por el presente escrito se hace pública la plantilla correctora definitiva aprobada por el Tribunal Calificador en sesión celebrada el día 10 de enero de 2008 dando así respuestas a las mismas. Se informa a los aspirantes que las preguntas nº 18 ha sido anulada, siendo sustituida por la nº 61.

Conforme a lo dispuesto en la base 6.4 de la convocatoria, mediante la presente plantilla se entienden resueltas todas las alegaciones presentadas sin que contra la misma quepa interponer recurso alguno de forma independiente, a salvo de los recursos que puedan interponer los interesados contra los actos definitivos y de trámite cualificado del proceso selectivo.

PLANTILLA CORRECTORA DEL CUESTIONARIO					
1- A	16- D	31- A	46- B	61- D	76-
2- C	17- A	32- A	47- B	62-	77-
3- B	18- Anulada	33- C	48- A	63- A	78-
4- B	19- A	34- C	49- C	64-	79-
5- B	20- C	35- C	50- A	65-	80-
6- B	21- B	36- A	51- C	66-	81-
7- C	22- B	37- A	52- C	67-	82-
8- D	23- B	38- B	53- B	68-	83-
9- C	24- C	39- B	54- B	69-	84-
10- C	25- C	40- C	55- D	70-	85-
11- D	26- C	41- B	56- B	71-	
12- A	27- C	42- B	57- A	72-	
13- B	28- D	43- B	58- Anulada	73-	
14- C	29- A	44- C	59- C	74-	
15- C	30- B	45- A	60- C	75-	

En Toledo, a 11 de enero de 2008

LA PRESIDENTA DEL TRIBUNAL

Fdo M^a Dolores Yebra Llandres.